

roberto gobbo
architetto

via Casaretta n. 82 - 35013 CITTADELLA (PD)
tel. 049 9510088

committente
BOTTELLI EMANUELE
via Casaretta n. 82 - 35013 CITTADELLA (PD)
tel. 049 9510088

opera nei comuni di
CITTADELLA
Provincia di PADOVA

oggetto
PIANO URBANISTICO ATTUATIVO
verbo C/031 - prop. sig. BOTTELLI EMANUELE

dell'immobile ubicato in:
Cittadella, via Casaretta 82
catasto di N.C.T.

foglio	mappa	subalterno
28	601-1167	--

STATO DI PROGETTO
PLANIVOLUMETRICO

scala	1.200
c.d. file	tav. 8
data approvazione	21 ottobre 2021
data deposito	15 novembre 2021
data pubblicazione	24 gennaio 2022
data approvazione	20 aprile 2022

il progettista
arch. roberto gobbo

via Casaretta n. 82 - 35013 CITTADELLA (PD)
tel. 049 9510088
e-mail: roberto.gobbo@comune.cittadella.pd.it
www.comune.cittadella.pd.it

M. Gobbo



planimetria PROGETTO sc. 1.200

PLANIVOLUMETRICO LOTTO 1

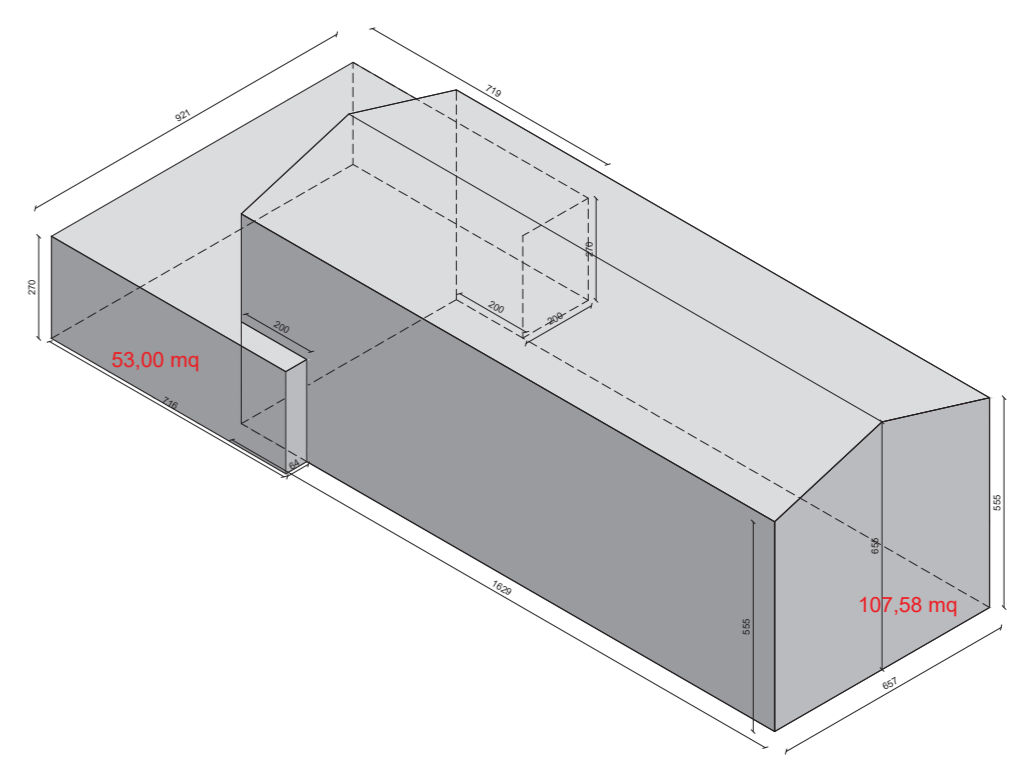

VOLUME AMMISSIBILE

Volume Lotto n. 1 = 800,00 mc
 Volume Lotto n. 1 (interrato 40% di 800,00 mc) = 320,00 mc
 Volume Lotto n. 1 (alta sostenibilità + 20% di 800 mc) = 160,00 mc

Volume FABBRICATO IN PROGETTO Lotto n. 1 _ fuori TERRA = 793,96 mc < 800,00 mc

PLANIVOLUMETRICO LOTTO 2

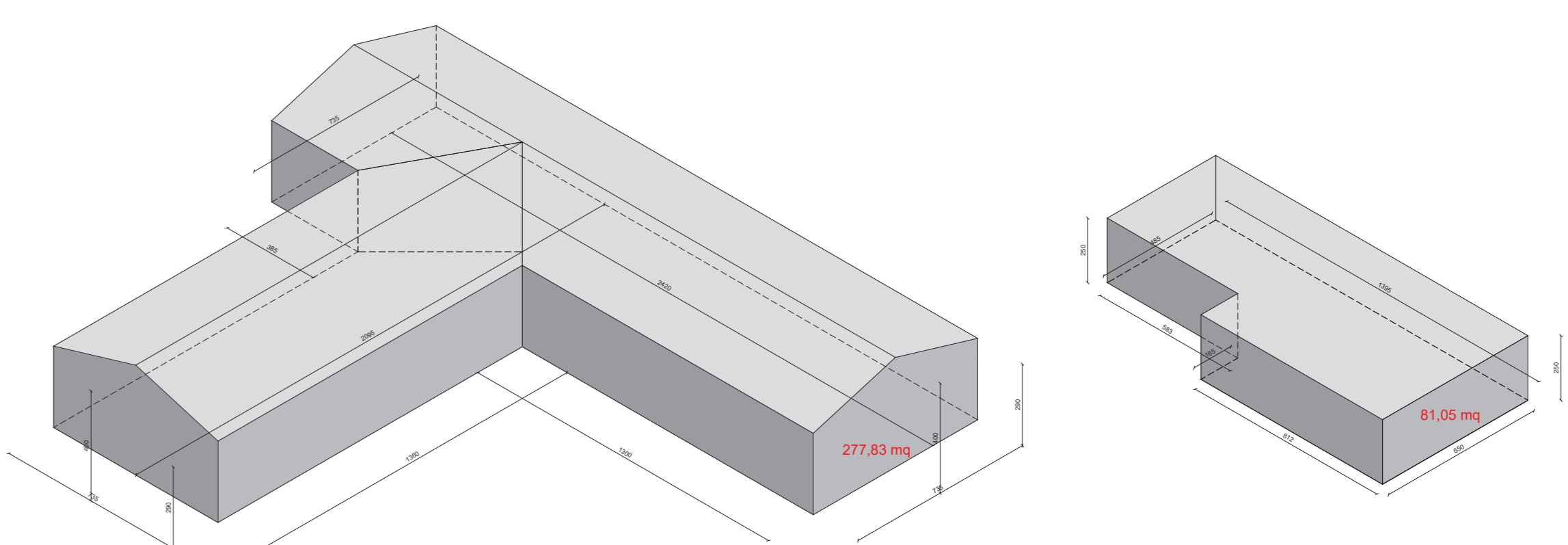

VOLUME AMMISSIBILE

Volume Lotto n. 2 = 800,00 mc
 Volume Lotto n. 2 (interrato 40% di 800,00 mc) = 320,00 mc
 Volume Lotto n. 2 (alta sostenibilità + 20% di 800 mc) = 160,00 mc

Volume FABBRICATO IN PROGETTO Lotto n. 2 _ fuori TERRA = 958,51 mc < 960,00 mc
 Volume FABBRICATO IN PROGETTO Lotto n. 2 _ INTERRATO = 202,63 mc < 320,00 mc